



Spoplatnené v zmysle zákona
NR SR č. 145/1995 Z. z.
o správnych poplatkoch 9

Geomrický plán je podkladom na právne úkony, keď údaje doterajšieho stavu výkazu výmer sú zhodné s údajmi platných výpisov z katastra nehnuteľnosti

Vyhoviteľ TERRA SERVICES s.r.o. Veľký Grob 523 92527 Veľký Grob 3dterra@gmail.com IČO: 47227966		Kraj Bratislavský	Okres Senec	Obec Senec
		Kat. územie Senec	Číslo plánu 33/2023	Mapový list č. Pezinok 0-8/11, 0-8/12
GEOMETRICKÝ PLÁN				
na oddelenie pozemkov p.č.5426/9, 5426/10, 5426/17, 5426/20, 5426/21, 5426/22, 5493/26 a 5493/30 a zriadenie vecného bremena práva prechodu a prejazdu cez pozemok p.č.5493/8				
Vyhoviteľ 11.05.2023 Meno: Ing. Ľubomír Botka		Autorizačne overil Dňa: 11.05.2023 Meno: Ing. Michal Schváb		Úradne overil Dňa: 31-05-2023 Meno: Ing. Ľudmila Fodorová Číslo: G1-740/2023
Nové hranice boli v prírode označené kovovými rúrkami Záznam podrobného merania (meračský náčrt) č. 10264		Náležitosti a presnosťou zodpovedá predpisom		Úradne overenie podľa § 9 zákona NR SR č. 215/1995 Z.z. o geodézii a kartografii.
Úradnice bodov označených číslami a ostatné meračské údaje sú uložené vo všeobecnej dokumentácii		 Pečiatka a podpis		 Pečiatka a podpis

VÝKAZ VÝMER

Doterajší stav					Zmeny					Nový stav					
Číslo			Výmera		Druh pozemku	Diel číslo	k parcele číslo	m ²	od parcely číslo	m ²	Číslo parcely	Výmera		Druh pozemku	Vlastník, (iná opráv. osoba) adresa, (sídlo)
PK vložky	parcely		ha	m ²								ha	m ²		
LV	PK	KN													
<i>Stav právny je totožný s registrom C KN</i>															
12039		5426/17	182		zast.pl.						5426/17	151		zast.pl. 22	Doterajší
											5426/20	31		zast.pl. 22	Doterajší
12039		5426/9	3281		zast.pl.						5426/9	3075		zast.pl. 22	Doterajší
											5426/21	206		zast.pl. 22	Doterajší
12039		5426/10	280		zast.pl.						5426/10	244		zast.pl. 22	Doterajší
											5426/22	36		zast.pl. 22	Doterajší
5357		5493/26	352		ost.pl.						5493/26	333		ost.pl. 34	Doterajší
											5493/30	19		ost.pl. 34	Doterajší
5358		5493/8	2	4069	orná p.	1		5493/8	41	5493/8	2	4069		orná p. 1	Doterajší
Spolu:			2	8164					41		2	8164			
<p><i>Legenda: kód spôsobu využívania</i></p> <p>1 - Pozemok využívaný pre rastlinnú výrobu, na ktorom sa pestujú obilniny, okopaniny, krmoviny, technické plodiny, zelenina a iné poľnohospodárske plodiny alebo pozemok dočasne nevyužívaný pre rastlinnú výrobu</p> <p>22 - Pozemok, na ktorom je postavená inžinierska stavba - cestná, miestna a účelová komunikácia, lesná cesta, poľná cesta, chodník, nekryté parkovisko a ich súčasť</p> <p>34 - Pozemok, na ktorom je manipulačná a skladová plocha, objekt a stavba slúžiaca lesnému hosp.</p>															
<p><i>Poznámka: Zriaďuje sa vecné bremeno na priznanie práva v povinnosti strieľať prechod a prejazd technickými zariadeniami, dopravnými prostriedkami a osobami za účelom údržby a opravy cestného telesa v rozsahu zakreslenom geometrickým plánom na pozemku registra C KN p.c. 5493/8 v uvedenom dieli (diel č.1 o výmere 41 m²) v prospech oprávneného Bratislavského samosprávneho kraja, Sabinovská 16254/16, Bratislava, PSC 820 05, SR, IČO 36063606.</i></p>															

5493/8

r

7
-560-

-1003-

9
8
-910-081-

-108-

-1454-

(7)

10

-1032-

11

-517-

FF5421/6

5493/12

FF

5421/5

FF

5421/10

FF

5421/7

FF

5421/4

FF

5510

r

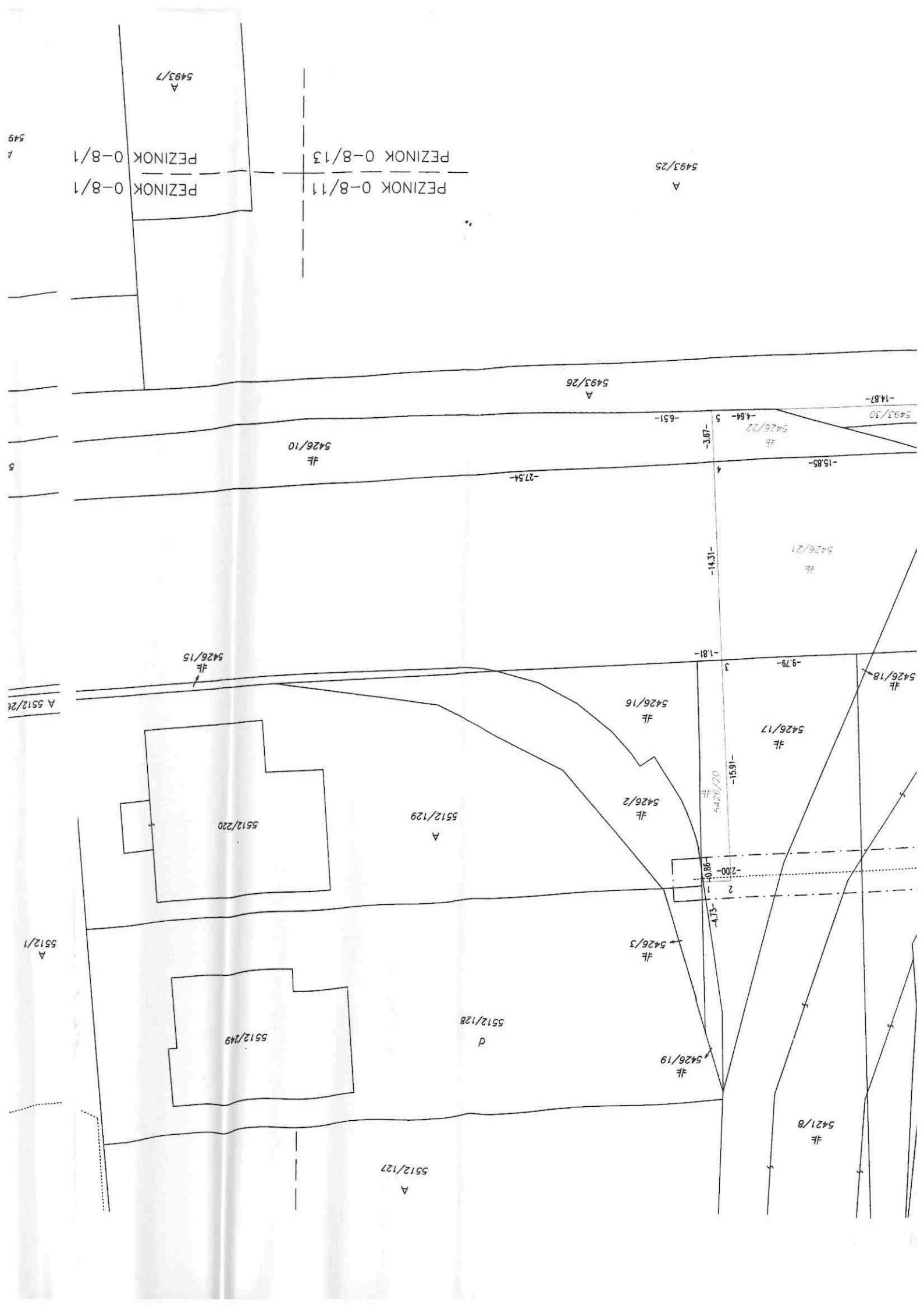

5492/19
A

5492/18
A

5492/17
A

5492/16
A

5492/15
A

5492/14
A

5426/11
FL

FL 5492/2

A 5512/264

A 5513/238

A 5513/237

A 5513/236

A 5513/2

A 5512/1

A 5512/157

A 5512/156

A 5512/155

A 5512/154

5512/216

5512/215

5512/214

5512/213

-580-

1/7

542

5492/13
A

5492/12
A

5492/11
A

5492/10
A

5492/9
A

5492/8
A

5492/5
A

5492/4
A

5426/12
#

5426/9
#

5426/35
A

5513/234
A

5513/233
A

5513/232
A

5513/231
A

5512/153
d

5512/152
d

5512/151
d

5513/78
d

5512/225

5512/224

5512/223

5513/110

