

Škopiatkne v zmysle
zakona č. 148/19 Zs

Geometrický plán je podkladom na právne úkony, keď údaje doterajšieho stavu výkazu výmer sú zhodné s údajmi platných výpisov z katastra nehnuteľností

Vyhotoviteľ Radovan Verčík - RV GEO Bazovského 17 Bratislava 84101 IČO: 41335996		Kraj Bratislavský	Okres Pezinok	Obec Štefanová
Kat. územie Štefanová		Číslo plánu 321-2/2022	Mapový list č. Z.S. XVII-19-16	
GEOMETRICKÝ PLÁN				
<i>na vyznačenie práva uloženia inž. siete na parc. reg. E-KN č. 1418</i>				
Vyhotovil		Autorizačne overil		Úradne overil Meno: Ing. Iveta Jankovičová
Dňa: 19.12.2022	Meno: Ing. Miloš Beľko	Dňa: 19.12.2022	Meno: Ing. Miloš Beľko	Dňa: - 3 -01- 2023
Nové hranice boli v prírode označené inž. sieťou a ochr. pásmom		Náležitostami a presnosťou zodpovedá predpisom		Číslo: 01-1031222
Záznam podrobného merania (meračský náčrt) č. 276		Pečiatka a podpis		Úradne overené podľa § 9 zákona NR SR č. 215/1995 o geodézii a kartografii
Súradnice bodov označených číslami a ostatné meračské údaje sú uložené vo všeobecnej dokumentácii		Pečiatka a podpis		Pečiatka a podpis

VÝKAZ VÝMER

Doterajší stav					Zmeny					Nový stav							
Číslo					Výmera		Druh pozemku	číslo	k parcele číslo	m ²	od parcely číslo	m ²	Číslo parcely	Výmera		Druh pozemku	Vlastník, (iná opráv. osoba) adresa, (sídlo)
pžkn. vložky	listu vlastn.	parcely												ha	m ²		
PK	LV	PK	KN-E	KN-C													
	7		1418		1	6905	zast.pl.	1		1418	124	(1418)	1	6905	zast.pl.	Doterajší	
Spolu:					1	6905					124		1	6905			
Stav podľa registra C KN																	
					1	6905	zast.pl.					1418	1	6905	zast.pl. 22	Doterajší	
Spolu:					1	6905							1	6905			

Legenda: kód spôsobu využívania 22 Pozemok, na ktorom je postavená inžinierska stavba – cestná, miestna a účelová komunikácia, lesná cesta, poľná cesta, ...

Poznámka: Zriaďuje sa vecné bremeno na priznanie práva uloženia inžinierskej siete (elektrické vedenie a ochranné pásmo) vo vyznačenom rozsahu na parcelu reg. E-KN č. 1418 v prospech Západoslovenská distribučná, a.s., Čulenova 6, Bratislava.

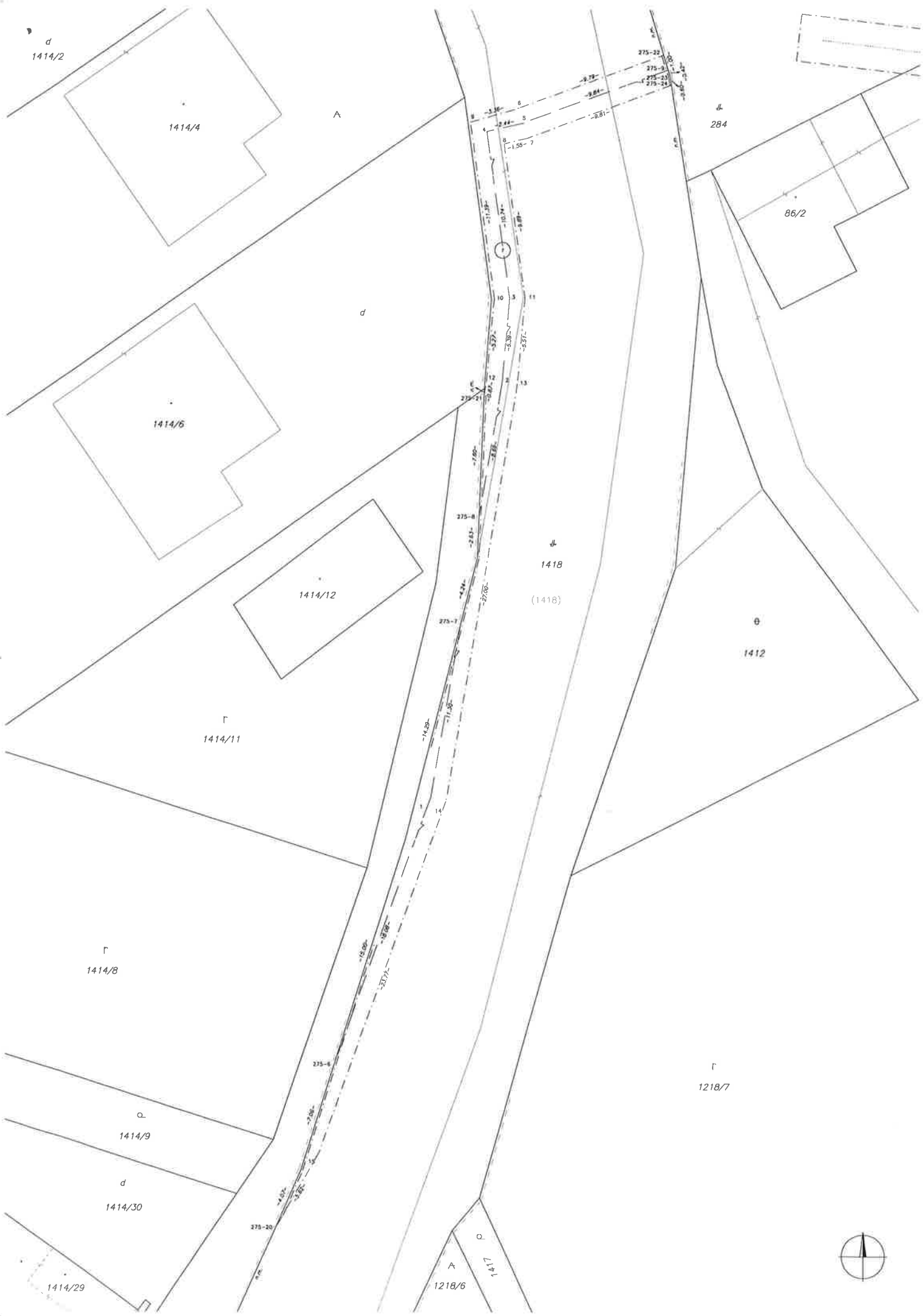

Parcela zaťažená vecným bremenom vedenia inžinierskej siete (elektrické vedenie)

Bratislavský > Pezinok > Štefanová > k.ú. Štefanová

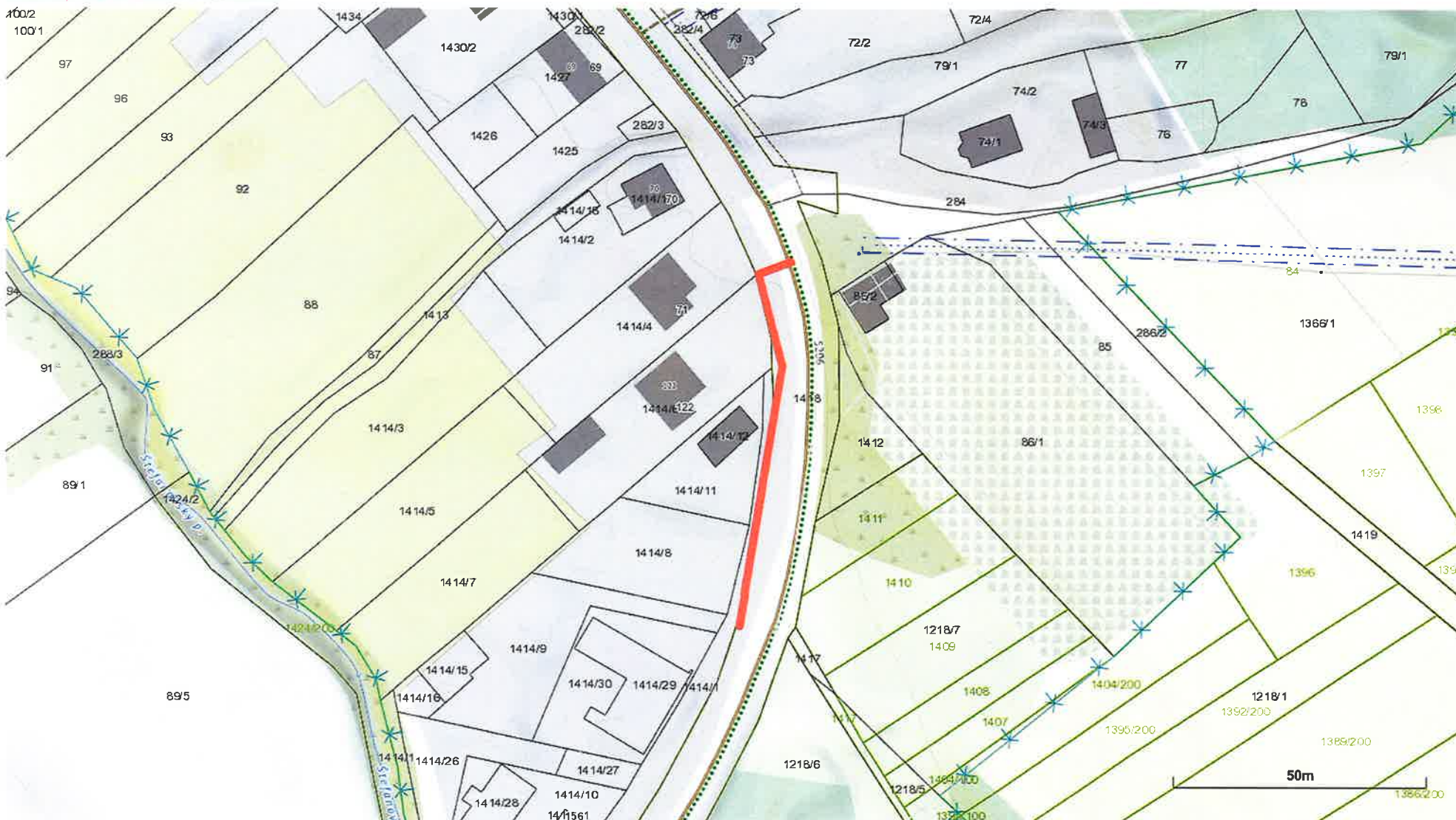

Úrad geodézie, kartografie a katastra Slovenskej republiky

VÝPIS Z KATASTRA NEHNUTEĽNOSTÍ

Okres : 107 Pezinok Dátum vyhotovenia : 6.2.2023
 Obec : 508268 Štefanová Čas vyhotovenia : 8:56:21
 Katastrálne územie : 861111 Štefanová Údaje platné k : 3.2.2023 18:00:00

Výpis je nepoužiteľný na právne úkony

VÝPIS Z LISTU VLASTNÍCTVA č. 757

ČASŤ A: MAJETKOVÁ PODSTATA

Parcely registra „C“ evidované na katastrálnej mape

Počet parcel: 5

Parcelné číslo	Výmera v m ²	Druh pozemku	Spôsob využívania pozemku	Druh chránenej nehnuteľnosti	Spoločná nehnuteľnosť	Umiestnenie pozemku	Druh právneho vzťahu
457	1838	Zastavaná plocha a nádvorie	22		1	2	
Iné údaje: Bez zápisu							
644	4730	Zastavaná plocha a nádvorie	22		1	2	
Iné údaje: Bez zápisu							
646/1	8124	Zastavaná plocha a nádvorie	22		1	2	
Iné údaje: Bez zápisu							
646/2	109	Zastavaná plocha a nádvorie	22		1	1	
Iné údaje: Bez zápisu							
649/1	127	Zastavaná plocha a nádvorie	22		1	2	
Iné údaje: Bez zápisu							

Legenda

Spôsob využívania pozemku

- 22 Pozemok, na ktorom je postavená inžinierska stavba - cestná, miestna a účelová komunikácia, lesná cesta, poľná cesta, chodník, nekryté parkovisko a ich súčasti

Spoločná nehnuteľnosť

- 1 Pozemok nie je spoločnou nehnuteľnosťou

Umiestnenie pozemku

- 1 Pozemok je umiestnený v zastavanom území obce
- 2 Pozemok je umiestnený mimo zastavaného územia obce

Parcely registra „E“ evidované na mape určeného operátu

Počet parcel: 4

Parcelné číslo	Výmera v m ²	Druh pozemku	Pôvodné katastrálne územie	Spoločná nehnuteľnosť	Umiestnenie pozemku
645	349	Zastavaná plocha a nádvorie		1	2
Iné údaje: Bez zápisu					
1418	16905	Zastavaná plocha a nádvorie		1	1
Iné údaje: Bez zápisu					
1420	4	Zastavaná plocha a nádvorie		1	1
Iné údaje: Bez zápisu					
1424/100	24	Zastavaná plocha a nádvorie		1	1
Iné údaje: Bez zápisu					

Legenda

Umiestnenie pozemku

- 1 Pozemok je umiestnený v zastavanom území obce
- 2 Pozemok je umiestnený mimo zastavaného územia obce

Spoločná nehnuteľnosť

- 1 Pozemok nie je spoločnou nehnuteľnosťou

ČASŤ B: VLASTNÍCI A INÉ OPRÁVNENÉ OSOBY Z PRÁVA K NEHNUTEĽNOSTI

Vlastník

Počet vlastníkov: 1

Poradové číslo	Titul, priezvisko, meno, rodné meno / Názov Miesto trvalého pobytu / Sídlo Dátum narodenia, rodné číslo / IČO / Iný identifikačný údaj	Spoluvlastnícky podiel
3	Bratislavský samosprávny kraj, Sabinovská 16, Bratislava- Ružinov, PSČ 820 05, SK, IČO: 36063606	1/1
	Titul nadobudnutia	
	Rozhodnutie č. 1/2014/ROEP Štefanová o schválení registra zo dňa 14.03.2014, právoplatné dňa 07.04.2014 § 3d zák. č.135/1961 Zb.,neknih.	
	Iné údaje	
	Bez zápisu.	
	Poznámky	
	Bez zápisu.	

Správca

Poradové číslo	Titul, priezvisko, meno, rodné meno / Názov Miesto trvalého pobytu / Sídllo Dátum narodenia, rodné číslo / IČO / Iný identifikačný údaj	K nehnuteľnosti K vlastníkovi
Neevidovaný		

Nájomca

Poradové číslo	Titul, priezvisko, meno, rodné meno / Názov Miesto trvalého pobytu / Sídllo Dátum narodenia, rodné číslo / IČO / Iný identifikačný údaj	K nehnuteľnosti K vlastníkovi
Neevidovaný		

Iná oprávnená osoba

Poradové číslo	Titul, priezvisko, meno, rodné meno / Názov Miesto trvalého pobytu / Sídllo Dátum narodenia, rodné číslo / IČO / Iný identifikačný údaj	K nehnuteľnosti K vlastníkovi
Neevidovaný		

ČASŤ C: ŤARCHY

Bez tiarch.

Výpis je nepoužiteľný na právne úkony